

Tastevejledning – Modul C

Ms Messenger

Ms Messenger

Indholdsfortegnelse

Inden du starter	2
Opstart og Registrering	2
Problemfelter 1	3
Online!	3
Problemfelter 2	5
Tale og filer	6

Denne tastevejledning sætter dig i stand til at komme i gang med net tjenesten Microsoft Messenger. Du vil lære at registrere dig, prøve de enkleste af de funktioner der er i tjenesten.

Inden du starter

MSN Messenger fra Microsoft er et lille (gratis) program der kan bruges til Chat og nogen gange telefoni over internettet.

Normalt er programmet som standard installeret på Windows-computere. Hvis ikke, kan det hentes og installeres fra <http://messenger.msn.dk>, hvor der også er opdateringer og beskrivelser af de sidste nye funktioner. (Se en vejledning under "Tips og Tricks" hvordan du henter og installerer et program)

Grundlæggende kan man "mindst":

- Se hvem der er online af de personer du har "lukket ind"

- Tekstchatte

Hvis du fra andre hører ordet "Pager" om programmet er det rigtigt nok. Det er et udtryk der bliver brugt, men i mindre omfang.



Opstart og Registrering

Når programmet er installeret bør du have en lille "grøn mand" nederst til højre i din værktøjslinje. Prøv at logge dig på. Når du nu forsøger at logge på Messenger første gang, bliver du promptet for den e-mail adresse og det password du har på denne konto (din passportkonto). Har du ikke en, går du blot videre til oprettelse. Ved at klikke på "Få en her".

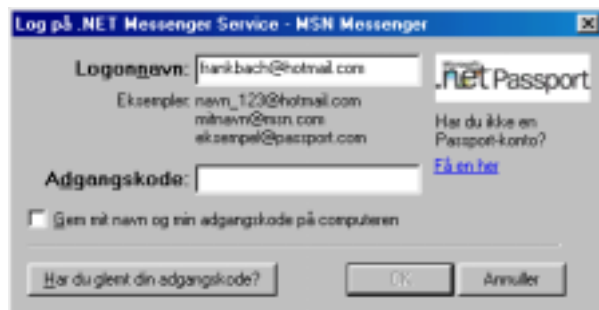

Hvis du har en e-mail-adresse, som ender med @hotmail.com eller @msn.com, har du allerede en Microsoft .NET Passport-konto. Du kan bruge denne e-mail-adresse til at logge på alle deltagende .NET Passport-websteder. Hvis du er ny på tjenesten kan du vælge at bruge en anden mail konto, fx din Skolekom konto der her skal

skrives i "internetudgaven" som anders.and@skolekom.dk (hvor det første er dit skolekomnavn – husk det er med punktum imellem for- og efternavn)

Udfyld derefter formularen på siden Registrering, læs vilkår for anvendelse, og klik derefter på "Jeg accepterer".

Hvis du vil have hjælp til at udfylde formularen, kan du klikke på Hjælp for at få yderligere oplysninger om .NET Passport.

Tip!

- Du kan have lige så mange forskellige .NET Passport-konti, som du vil.
- Sørg for at skrive din adgangskode ned, og gem den et sikkert sted.

Nå du bliver oprettet skal du svare på en del spørgsmål. –Det gør du blot (du bestemmer selv hvad du vil svare), men overvej også hvad du vil modtage af post – husk at hakke af her!

I princippet bør du så være klar når du har modtaget dit velkomstbrev i postkassen.

Hvis der går kuk i alt andet er det direkte (danske) link til at få en Passportkonto <http://register.passport.com/DA/default.asp>

Problemfelter 1

Hvis du ikke har modtaget velkomstbrevet, kan det skyldes at der er "modtagekø" hos din egen udbyder. Der er ikke andet at gøre end at vente.

Du bliver bedt om at lave et password på et større antal tegn end du gerne vil have. Dette er af sikkerhedshensyn, for at andre ikke så let kan gætte det, så her skal du altså finde på et andet.

Online!

Du er nu klar til at logge dig på med din nye konto, og selv om det kan være lidt skuffende (du kan nemlig kun se dig selv!), er der råd at hente. Gå i Funktioner|Tilføj en Kontaktperson og få dine venner eller kolleger på Messenger, du skal blot kende den adresse de har tilmeldt sig på Passport. Hvis de ikke er tilmeldt kan de ikke findes i listen og du kan i stedet vælge at få sendt en mail med en opfordring til at de melder sig til.





Du vil nu kunne se hvem der er online, hvis de ellers er logget på.

Hvis du klikker på deres ikon, kan du indlede en tekstchat med dem på "en til en basis".

Hører du til typen der godt kan lide at snakke med flere på en gang, kan du invitere dem til at deltage i den samtale du har gang i, -hvis de ellers er online. Rent organisatorisk er det praktisk at der kun er en person der inviterer de andre til en fælles samtale, da der ellers let kan på "kuk" i det hele, med flere åbne samtaler på en gang – og det kan let blive noget rod.

Problemfelter 2

Det er desværre kun muligt at bruge Messenger når du er online. Det betyder at du nemt kan få en stor telefonregning hvis du er modembruger – din forbindelse er nemlig konstant åben. Du kan desuden have problemer med de andre funktioner, nemlig

Tale og filer

I princippet burde du også kunne lave talechat hvis der altså er tilsluttet mikrofon og headset/højtalere, men: det virker ofte ikke, da de 2 tilsluttede computere skal have unikke adresser på internettet, -hvilket ofte ikke er tilfældet. Begge computere skal også have samme (seneste) version af programmet installeret. Er du i tvivl om du er "unik", skal du spørge din udbyder/systemadministrator om du er det, og bede om IP-nummeret, som du så kan betragte som dit "telefonnummer" på internettet. De problemer der er med talen gælder også ofte for filoverførsler.